



PROGETTO ESECUTIVO

Recupero del Palazzo Stabile da adibire a sede comunale - 1° stralcio funzionale

Palazzo Stabile

NUOVA SEDE ISTITUZIONALE
COMUNE DI CAPACCIO PAESTUM
PROVINCIA DI SALERNO



Sindaco: Avv. Francesco Alfieri
RUP: Ing. Giovanni Vito Bello
Progettista: Arch. Gerardina Di Filippo

Progetto approvato con:

- ☐ Delibera di Consiglio Comunale
- ☐ Delibera di Giunta Comunale
- ☐ Determinazione Dirigenziale

n° _____ del ____/____/____



ELABORATO N°14
PROGETTO
PIANTE PIANO TERRA E PIANO PRIMO
SCALA 1:100

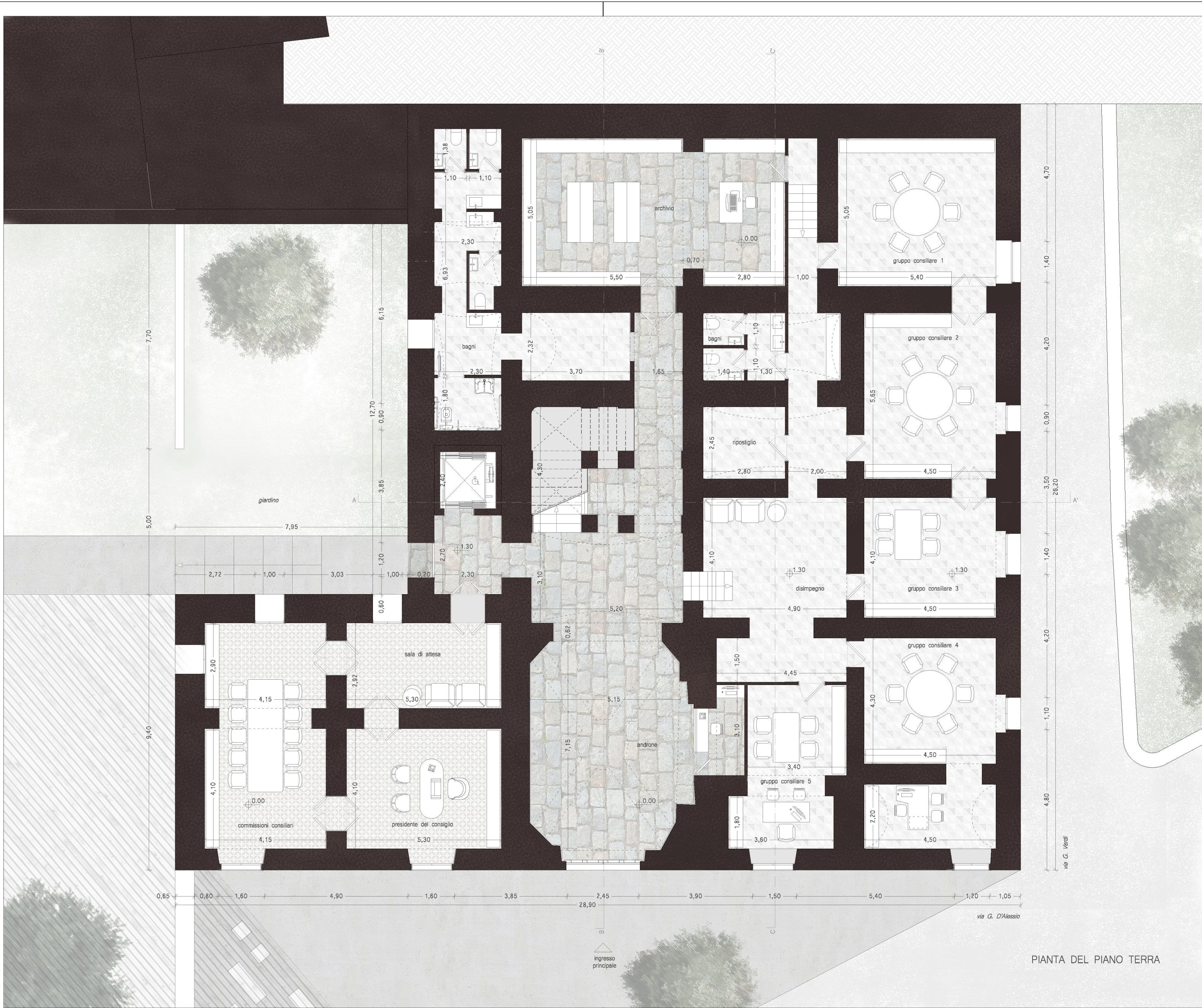

PIANTA DEL PIANO TERRA

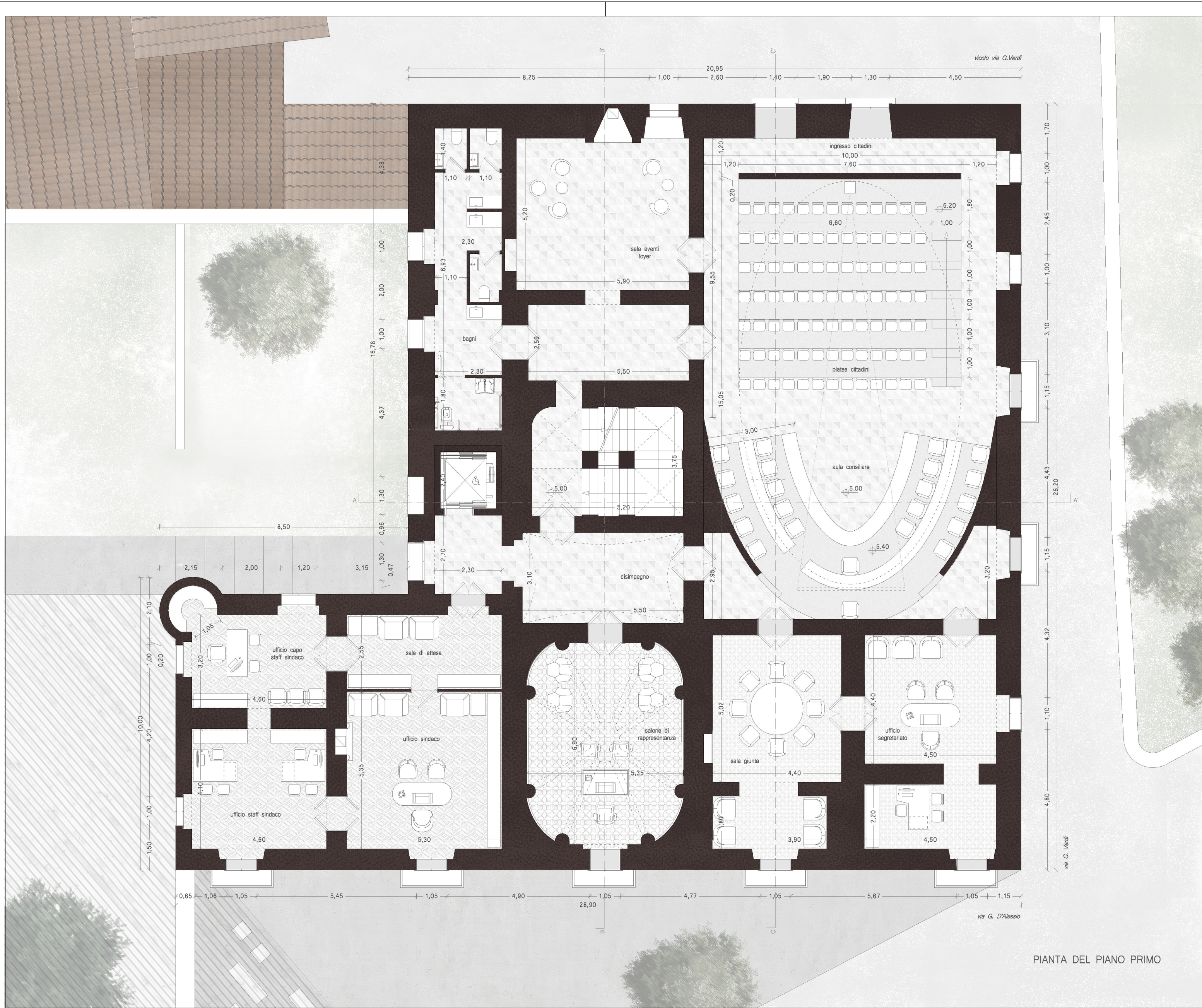

PIANTA DEL PIANO PRIMO